



AUSBILDUNG. STARK FÜR EUCH UND MIT VIEL INPUT.



Illustrationen: Achim Ahlgrimm, www.achimahlg Grimm.de

GUT AUSGEBILDET IN DER ELBDIAKONIE

Kontakt

Elbdiakonie gemeinnützige GmbH
Antonistraße 12 · 20359 Hamburg
Telefon (040) 593 614 777 · praxisanleitung@elbdiakonie.de
www.elbdiakonie.de · www.jobs.elbdiakonie.de

NEU:
JETZT AUCH
MIT BACHELOR-
STUDIUM



AUSBILDUNG. STARK FÜR EUCH UND MIT VIEL INPUT.

Der Elbdiakoniekosmos: hier findet die Ausbildung statt

AUSBILDUNGSSTANDORTE



Seaside Sankt Pauli

Ansprechpartnerin:
Christine Wedel
st.pauli@elbdiakonie.de
Telefon: (040) 593 614 777

Middle Barmbek-Uhlenhorst

Ansprechpartner:
Jens-Peter Schröder
barmbek-uhlenhorst@elbdiakonie.de
Telefon: (040) 593 614 118



Eastcoast Bergedorf

Ansprechpartnerin:
Yvonne Kyewski
bergedorf@elbdiakonie.de
Telefon: (040) 593 614 200



Downtown Rothenburgsort

Ansprechpartnerin:
Carina Martens
rothenburgsort@elbdiakonie.de
Telefon: (040) 593 614 500



South end Harburg

Ansprechpartner:
Nikolay Emilov
harburg@elbdiakonie.de
Telefon: (040) 593 614 600

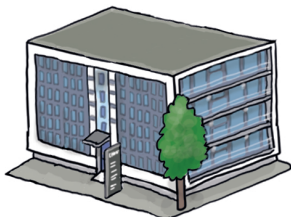

Welche Ausbildungsmöglichkeiten gibt es in der Elbdiakonie?

PFLEGEFACHFRAU* MANN SOWIE GESUNDHEITS- UND PFLEGEASSISTENZ

Good to know

Wir bieten Menschen aller Altersgruppen die Möglichkeit, auch als Quereinsteiger*innen bei uns an Bord zu kommen! Also: Finde deinen beruflichen Heimathafen bei uns.

Ausbildungsstart

Immer halbjährig zum 01. Februar und 01. August

Ausbildungsvergütung brutto

Gesundheits- und Pflegeassistenten (GPAs)

- | | |
|--------------------|---------------|
| 1. Ausbildungsjahr | 1.412,-- Euro |
| 2. Ausbildungsjahr | 1.497,-- Euro |

Generalisierte Ausbildung zum Pflegefachmann/ Pflegefachfrau

- | | |
|--------------------|---------------|
| 1. Ausbildungsjahr | 1.534,-- Euro |
| 2. Ausbildungsjahr | 1.596,-- Euro |
| 3. Ausbildungsjahr | 1.698,-- Euro |

Bachelor-Studium, Abschluss Pflegefachmann/Pflegefachfrau

- | | |
|--------------------|---------------|
| 1. und 2. Semester | 1.534,-- Euro |
| 3. und 4. Semester | 1.596,-- Euro |
| 5. und 6. Semester | 1.698,-- Euro |
| 7. Semester | 1.750,-- Euro |

Ausbildungsvoraussetzung

3-jährige Pflegefachkraft:

- Abi/ Fachhochschuleife oder MSA
- Mindestalter 17 Jahre
- sehr gute Deutschkenntnisse
- wohnhaft in Hamburg und Umgebung

2-jährige GPAs:

- ESA und Mindestalter 17 Jahre
- gute Deutschkenntnisse

Wir bezahlen tariflich nach KTD, das bedeutet für dich - abgesehen von 30 Tagen Urlaub - eine überdurchschnittliche finanzielle Vergütung (Stand 01/ 2026).

**BEGINN DER
AUSBILDUNG
JÄHRLICH ZUM
01.02. UND
01.08.**